Türgewicht bis 50 kg
Türbreite bis 1000 mm*

PENDELTÜRBESCHLAG FLORENCE

Kleiner Beschlag mit großen Fähigkeiten!

NEU

Der neue CRL FLORENCE Duschtürbeschlag

verfügt über eine innovative Polymer-Technologie, die den herkömmlichen Federmechanismus ersetzt. Eine exakte Nulllage (einstellbar) ist damit immer garantiert. Die Beschläge sind vollständig aus Messing gefertigt und werden mit Schraubenabdeckungen geliefert. Getestet mit 100.000 Zyklen.

Eigenschaften

- Pendeltürband in modernem Design
- Kompakte Größe (62 x 80 mm)
- Innovative Polymer-Technologie (patentiert)
- Ohne Feder
- Für unebene Wände geeignet
- Abdeckungen für Schrauben
- Schließt in exakter Nulllage
- Nulllage einstellbar
- Für 6 - 10 mm Glas
- Getestet mit 100.000 Zyklen
- Türgewicht bis 50 kg
- Türbreite bis 1.000 mm

C.R. Laurence of Europe GmbH
Boschstr. 7 | 74360 Ilsfeld
t: +49 7062 915 930 e: DE@crl.eu w: crl.eu

A CRH COMPANY

Glasauschnitt

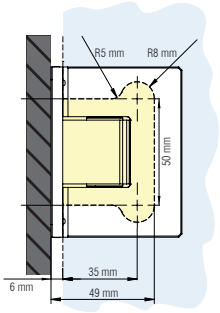

Alternative

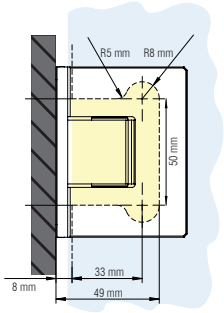

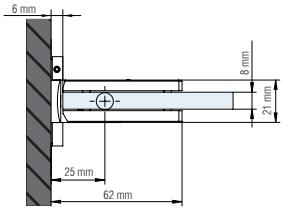

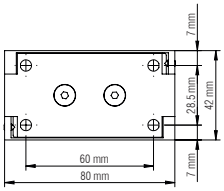

FL0337CH

Stoppt bei 0° und +/- 90°

90° Glas-Wand, Nulllage einstellbar, beidseitige Wandbefestigung

Glasauschnitt

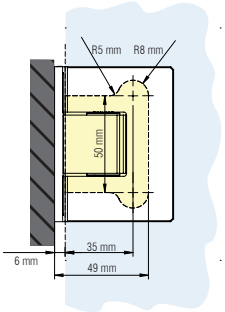

Alternative

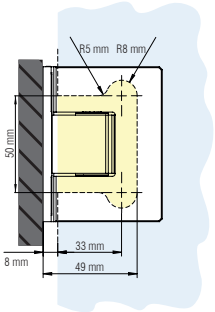

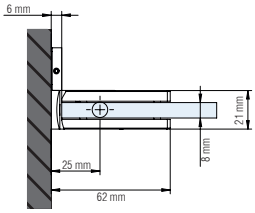

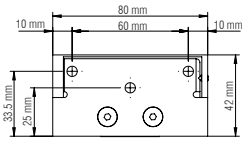

FL0344CH

Stoppt bei 0° und +/- 90°

90° Glas-Wand, Nulllage einstellbar, einseitige Wandbefestigung

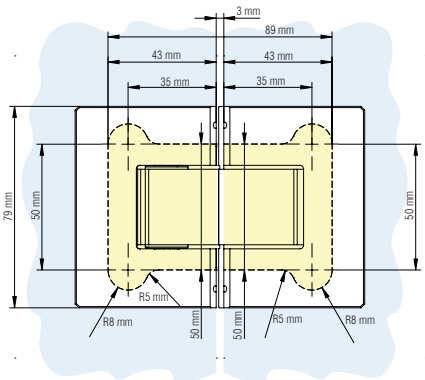

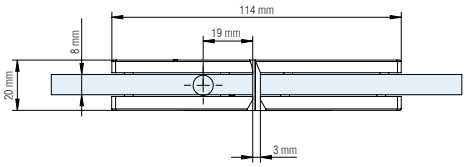

FL0380CH

Stoppt bei 0° und +/- 90°

180° Glas-Glas, Nulllage einstellbar, beidseitige Wandbefestigung

*Für Türen mit größerem Gewicht als 40 kg und größerer Breite als 900 mm empfehlen wir die Verwendung von 3 Beschlägen

C.R. Laurence of Europe GmbH

Boschstr. 7 | 74360 Ilsfeld

t: +49 7062 915 930 e: DE@crl.eu w: crl.eu

A CRH COMPANY